

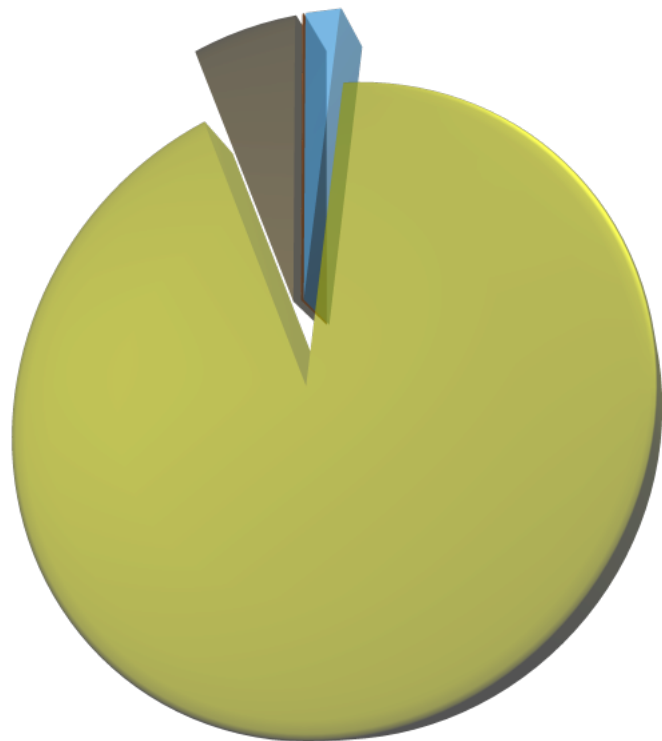

RAPPORTO DI SINTESI
consuntivo anno solare 2023





IMBOTTIGLIATO

1.624.879 hl

nell'anno solare 2022 e
relativa composizione di Stagioni Produttive

-11,73%
(-216.010 hl)
sul 2021

135.407 hl
media mese

- 2017
- 2018
- 2019
- 2020
- 2021
- 2022
- 2023

PERCENTUALE STAGIONI PRODUTTIVE CERTIFICATO E IMBOTTIGLIATO

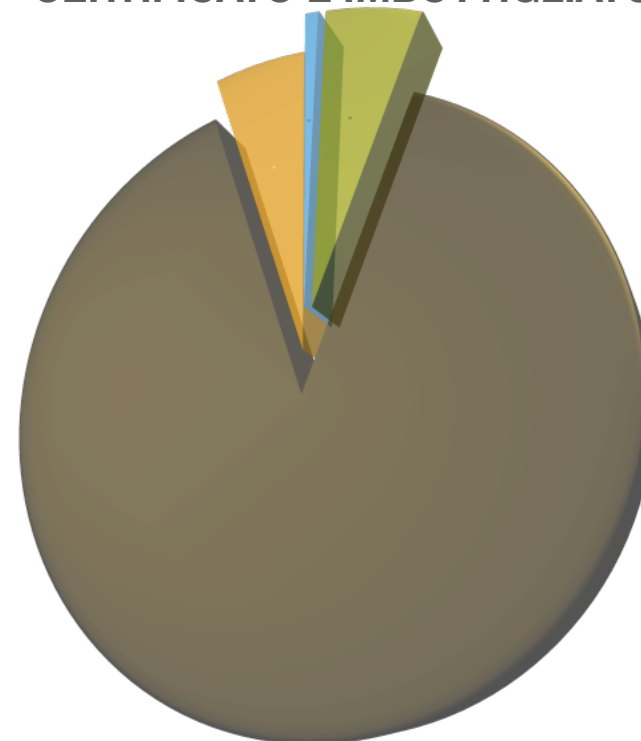

IMBOTTIGLIATO

1.661.384 hl

nell'anno solare 2023 e
relativa composizione di Stagioni Produttive

+2%
(+36.505 hl)
sul 2022

138.449 hl
media mese



COMPOSIZIONE DELL'IMBOTTIGLIATO

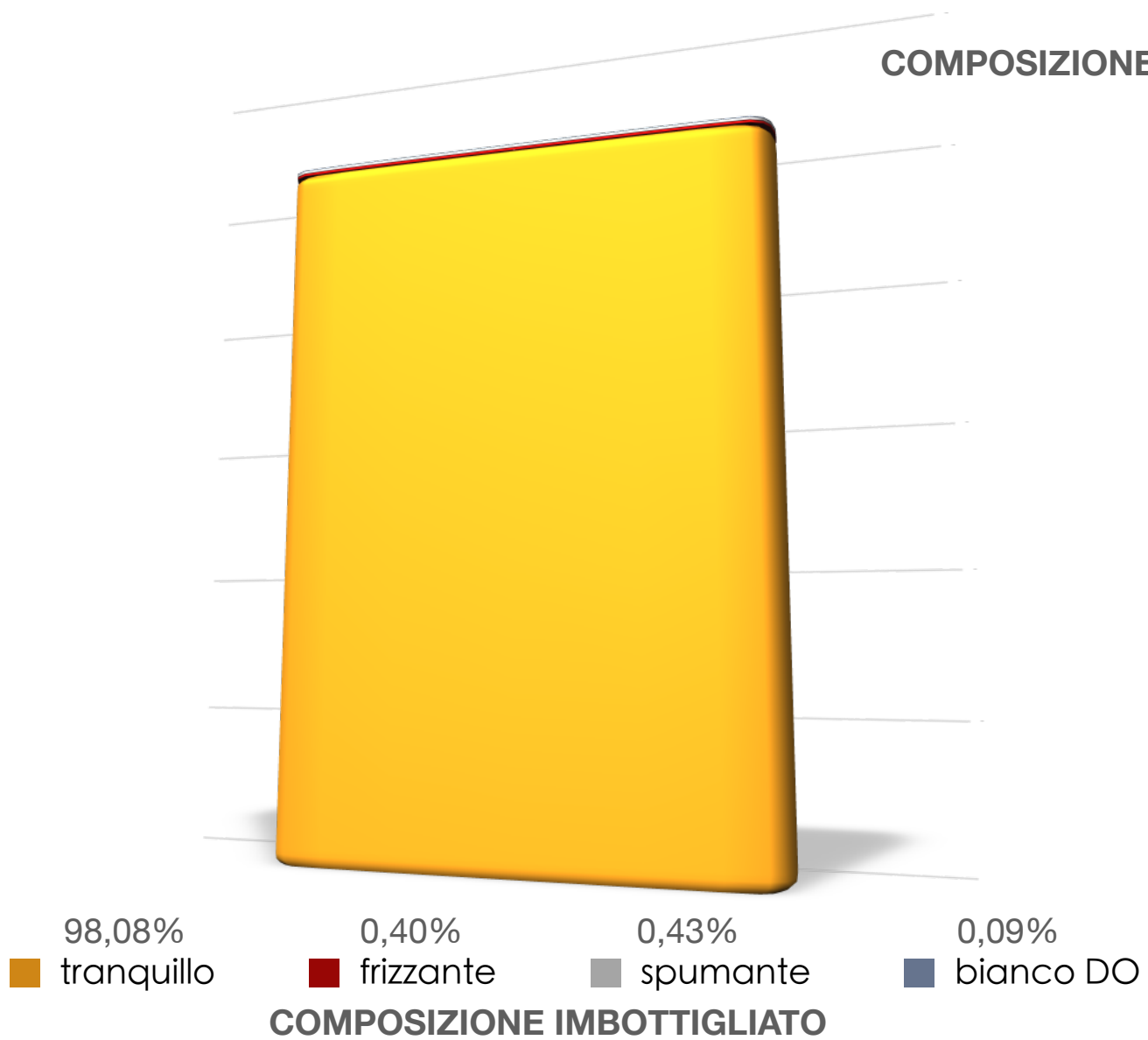



COMPOSIZIONE PRODOTTO CONSEGNATO ANNI 2022-2023

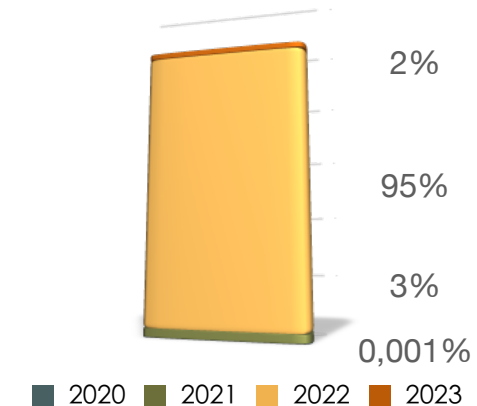
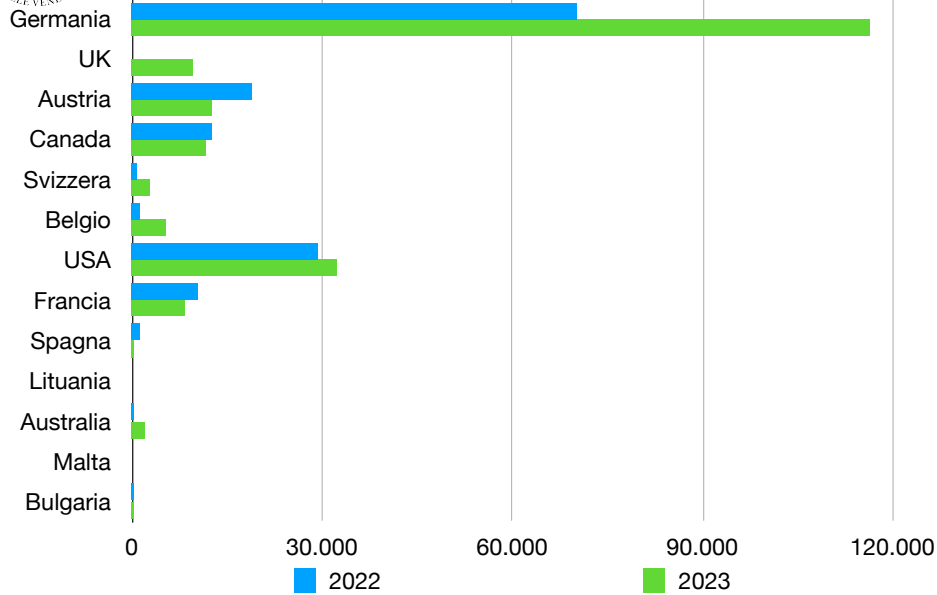

COMPOSIZIONE SFUSO (stagioni produttive)

PRODOTTO CONSEGNATO ALL'ESTERO
203.132 hl
 +26%
 (161.065 hl nel 2022)

DESTINAZIONE PRODOTTO SFUSO CONSEGNATO ALL'ESTERO 2023

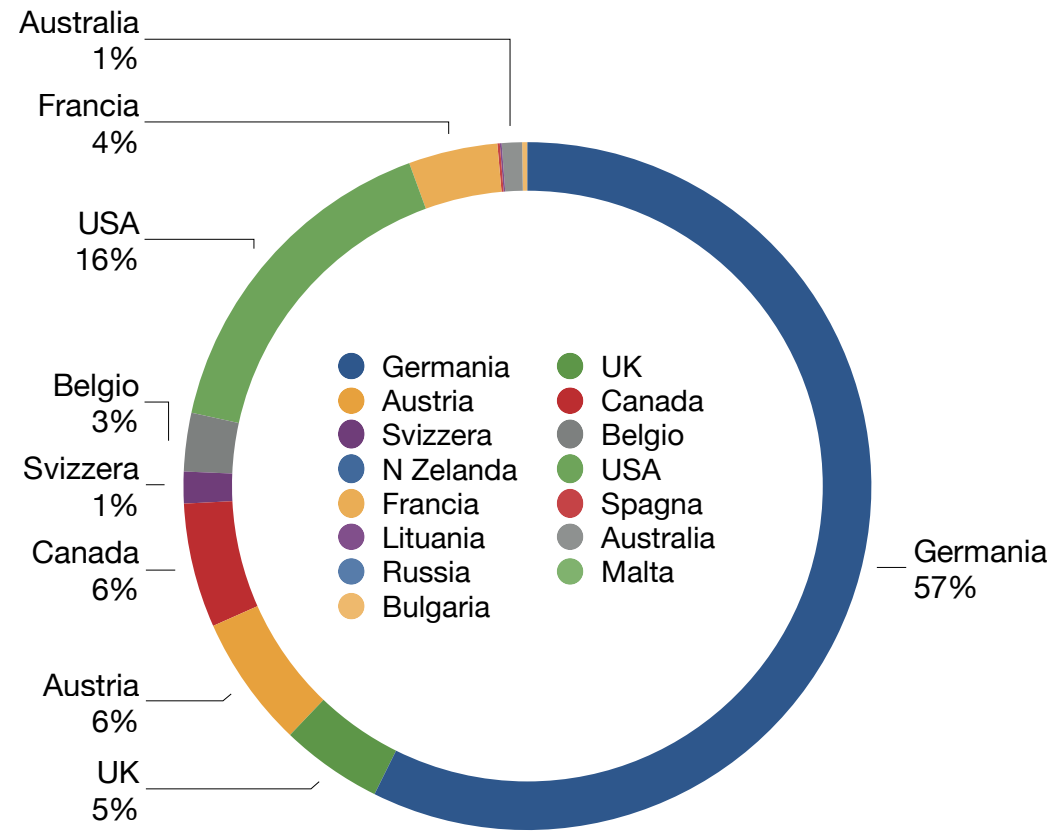



ANNO SOLARE - IMBOTTIGLIAMENTO IN PROGRESSIONE e MEDIO

(il dato mese in HL è la somma delle stagioni produttive per anno solare)

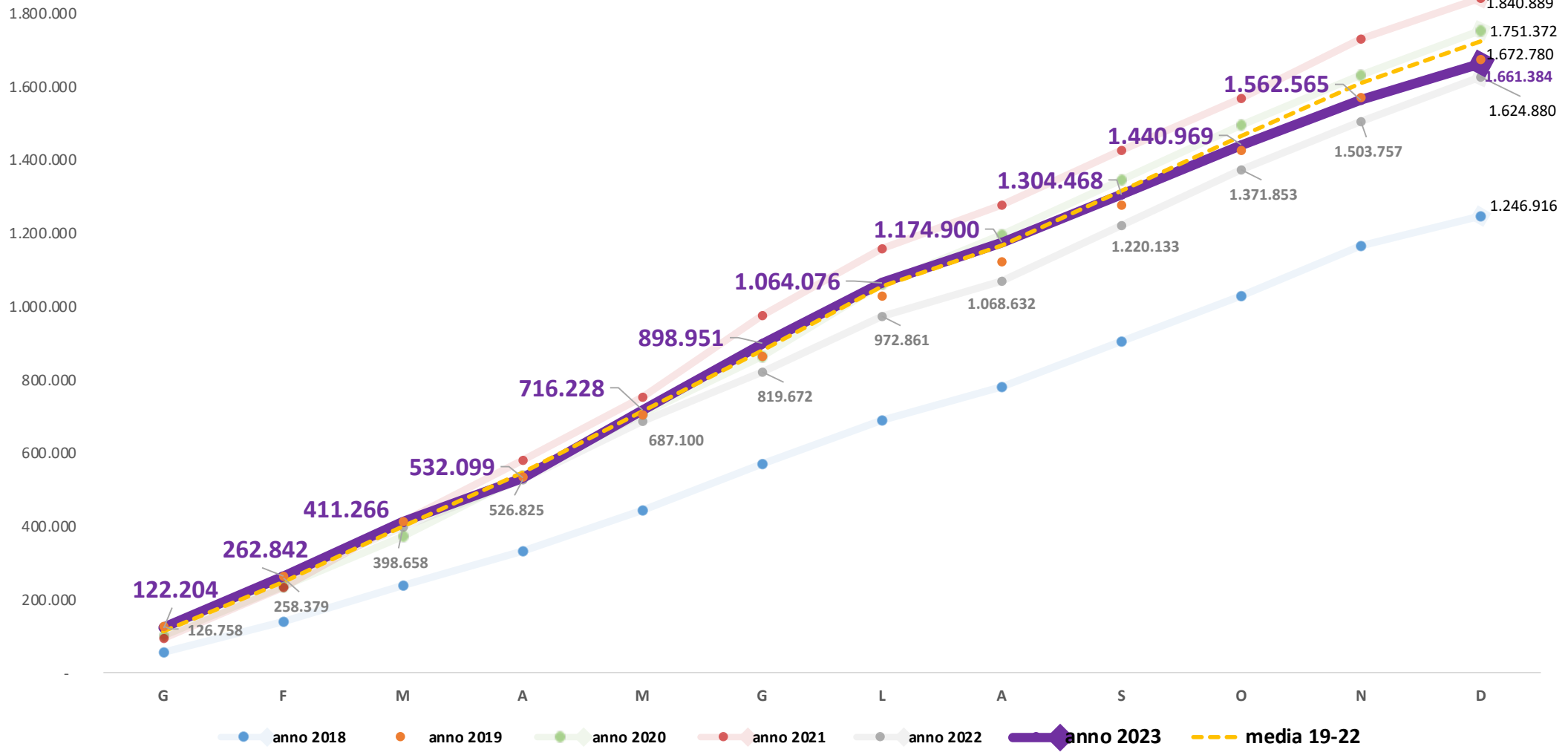



ANNO SOLARE - IMBOTTIGLIAMENTO COMPARATO

(il dato in HL è la somma delle stagioni produttive per anno solare)

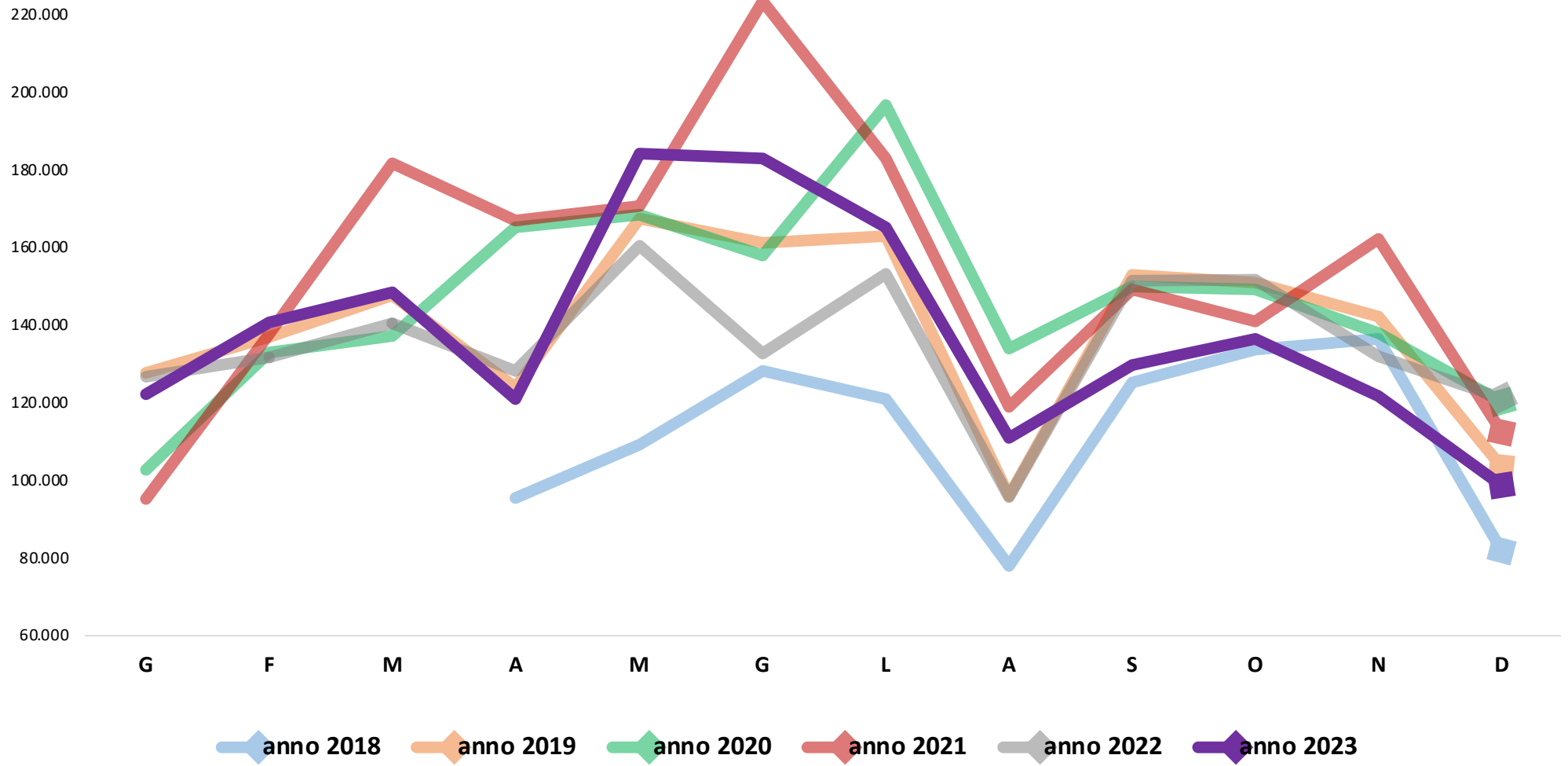

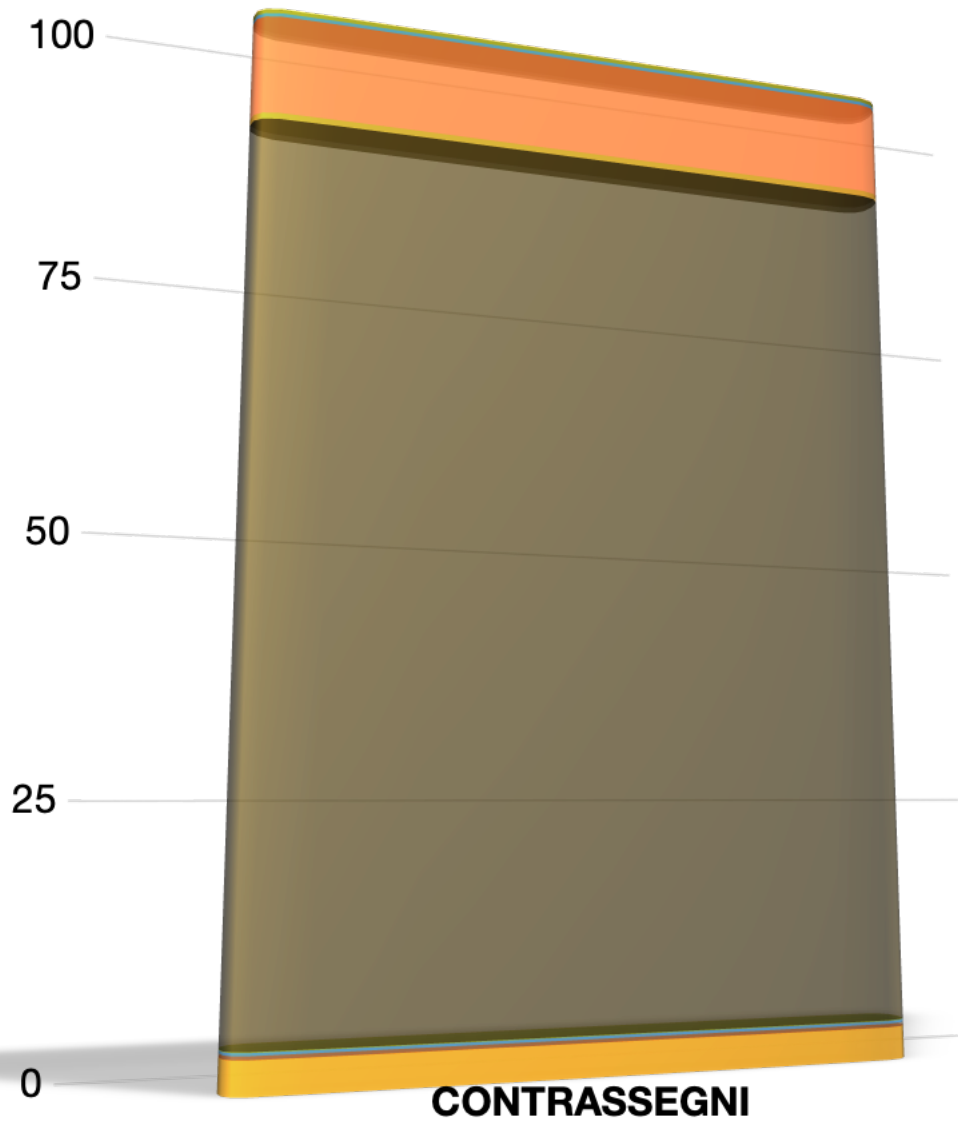

TOTALE CONTRASSEGNI e LORO FORMATI

199.367.361 pezzi
(-1%)

ANDAMENTO CONTRASSEGNI AZIENDE
ANNO SOLARE 2021-2023
(pezzi)

