



PINOT GRIGIO *delle* **VENEZIE**
Sigillo di meraviglia



RAPPORTO marzo 2024



LA DENOMINAZIONE, IL CONSORZIO DI TUTELA E L'ORGANISMO DI CONTROLLO

Denominazione approvata con	<ul style="list-style-type: none">DM prot. n.0026208 del 30 marzo 2017
Denominazione approvata	<ul style="list-style-type: none">Reg. di esecuzione (UE)2020/1064 della Commissione del 13/07/2020Pubblicazione un G.U.U.E. L 232/45 – 20/07/2020
Consorzio riconosciuto	<ul style="list-style-type: none">Decreto 9050753 dell'11 agosto 2020Pubblicato su Gazzetta Ufficiale n.225 del 10/09/2020
incarico all'OdC per l'esecuzione del Piano dei controlli	<ul style="list-style-type: none">DM prot. n.0012812 del 17 agosto 2017
Organismo di Controllo incaricato dell'applicazione del piano dei controlli	Triveneta Certificazioni Srl Via A. Altan 83/3 33078 San Vito al Tagliamento (PN) info@triveneta.wine
sistema di tracciabilità	Contrassegno di Stato su tutti i formati di contenitore ammessi dal disciplinare di produzione



LA DENOMINAZIONE, I NUMERI DELLA FILIERA PRODUTTIVA

areale di produzione	<ul style="list-style-type: none">Provincia Autonoma di TrentoRegione Autonoma Friuli Venezia GiuliaRegione Veneto
viticoltori che hanno prodotto le uve nel 2022	6.740
vinificatori che hanno lavorato le uve nel 2022	559
imbottigliatori (al 31 dicembre 2022)	363 (di cui 28 esteri)

CONSORZIO PER LA TUTELA DEI VINI DOC DELLE VENEZIE
 rapporto mensile degli andamenti - mese di marzo 2024
I VOLUMI, CERTIFICATI E IMBOTTIGLIATI - PINOT GRIGIO
 dettaglio, per singola vendemmia e per mese di attività

le certificazioni

periodo	2017 hl	2018 hl	2019 hl	2020 hl	2021 hl	2022 hl	2023 hl	TOTALI	ANDAMENTI COMPARATIVI MENSILI					
									Δ% su PERIODO ANNO PRECEDENTE	sui mesi singoli anni precedenti				
										Δ% su MESE 2023	Δ% su MESE 2022	Δ% su MESE 2021	Δ% su MESE 2020	Δ% su MESE 2019
→ 31.12.17	208.503	-	-	-	-	-	-	208.503						
G.18														
F	372.204	-	-	-	-	-	-	372.204						
M	-	-	-	-	-	-	-	-						
A	76.604	-	-	-	-	-	-	76.604						
M	106.658	-	-	-	-	-	-	106.658						
G	151.275	-	-	-	-	-	-	151.275						
L	112.466	-	-	-	-	-	-	112.466						
A	79.296	-	-	-	-	-	-	79.296						
S	123.511	-	-	-	-	-	-	123.511						
O	82.268	-	-	-	-	-	-	82.268						
N	45.985	150.635	-	-	-	-	-	196.620						
D	19.348	125.175	-	-	-	-	-	144.523						
G.19	15.863	113.591	-	-	-	-	-	129.454						
F	11.081	174.296	-	-	-	-	-	185.377						
M	6.065	157.924	-	-	-	-	-	163.989						
A	270	124.287	-	-	-	-	-	124.557						
M	80	190.907	-	-	-	-	-	190.987						
G	4.343	130.511	-	-	-	-	-	134.854						
L	1.570	156.871	-	-	-	-	-	158.441						
A	102	94.166	-	-	-	-	-	94.268						
S.19	1.990	117.881	10.000	-	-	-	-	129.871						
O	670	90.879	46.049	-	-	-	-	137.598						
N	22.850	106.901	31.059	-	-	-	-	160.810						
D	307	23.408	159.987	-	-	-	-	183.703						
G.20	0	9.210	140.468	-	-	-	-	149.678	+16					+16
F	250	17.388	169.071	-	-	-	-	186.709	+7					+1
M	620	1.638	173.107	-	-	-	-	175.365	+7					+7
A	0	1.525	152.295	-	-	-	-	153.820	+10					+23
M	0	1.062	106.084	-	-	-	-	107.146	-3					-44
G	0	1.947	169.521	-	-	-	-	171.469	+2					+27
L	2.130	2.403	181.178	-	-	-	-	185.711	+4					+17
A	630	0	77.000	-	-	-	-	77.630	+2					-18
S	1.338	150	64.205	29.910	-	-	-	95.603	-1					-26
O	50	2.037	56.892	112.163	-	-	-	171.142	+2					+24
N	0	606	31.469	162.875	-	-	-	194.949	+4					+21
D	904	774	15.307	170.395	-	-	-	187.381	+3					+2



CONSORZIO PER LA TUTELA DEI VINI DOC DELLE VENEZIE
rapporto mensile degli andamenti - mese di marzo 2024

2021	G.21	0	101	6.574	102.720	-	-	-	109.395	-27				-27	-15
	F	15	3.228	1.428	155.010	-	-	-	159.742	-20				-14	-14
	M	0	0	2.059	153.044	-	-	-	155.103	-17				-12	-5
	A	300	0	360	157.152	-	-	-	157.812	+3				+3	+27
	M	0	531	569	126.260	-	-	-	127.360	+8				+19	-33
	G	116	1.066	155	172.001	-	-	-	173.339	-7				+1	+29
	L	0	1.353	46	188.533	-	-	-	189.932	-5				+2	-20
	A	15	0	362	62.836	-	-	-	63.213	-6				-19	-33
	S	0	0	666	84.279	9.357	-	-	94.302	-6				-1	-27
	O	0	0	1.662	62.503	146.851	-	-	211.016	-2				+23	+53
N	0	0	90	30.261	206.647	-	-	236.997	+1				+22	+47	
D	0	0	347	5.734	135.779	-	-	141.860	-2				+24	-23	
2022	G.22	0	0	0	1.707	137.348	-	-	139.055	+27			+27	-7	+7
	F	0	509	0	2.023	166.187	-	-	168.719	+14			+6	-10	-9
	M	0	0	0	1.303	135.144	-	-	136.447	-5			-12	-22	-17
	A	0	0	0	2.092	123.555	-	-	125.647	-2			-20	-18	+1
	M	0	0	0	63	120.530	-	-	120.593	-3			-5	+13	-37
	G	0	0	0	19	138.127	-	-	138.146	-6			-20	-19	+2
	L	0	0	5	127	140.196	-	-	140.328	-10			-26	-24	-11
	A	0	0	0	0	88.376	-	-	88.376	-7			+41	+14	-6
	S	0	0	306	1.399	98.862	31.433	-	131.999	-3			+40	+38	+2
	O	0	0	0	0	73.155	70.338	-	143.493	-8			-32	-16	+4
N	0	0	638	895	46.226	154.814	-	202.572	-9			-15	+4	+26	
D	0	0	0	0	18.371	165.039	-	183.410	-6			+29	+2	+0	
2023	G.23	0	0	0	0	7.065	110.770	-	118.075	-15		-15	+8	-21	-9
	F	0	0	0	208	2.687	204.818	-	207.712	+6		+23	+30	+11	+12
	M	0	0	0	0	36.158	118.687	-	154.845	+8		+13	+0	-12	-6
	A	0	0	0	0	394	111.772	-	112.165	+4		-11	-29	-27	-10
	M	0	0	0	150	705	148.628	-	149.483	+8		+24	+17	+40	-22
	G	0	0	0	0	630	119.447	-	120.077	+4		-13	-31	-30	-11
	L	0	0	0	0	10	137.685	-	137.695	+3		-2	-28	-26	-13
	A	0	0	0	0	0	61.232	-	61.232	+0		-31	-3	-21	-35
	S	0	0	0	0	406	81.007	2.727	84.140	-4		-36	-11	-12	-35
	O	0	0	0	0	0	64.782	44.335	109.116	-6		-24	-47	-34	-19
N	0	0	0	0	31	36.262	156.154	192.446	-6		-5	-19	-1	+20	
D	0	0	0	0	0	18.572	159.477	178.049	-5		-3	+26	-5	-3	
G.24	0	0	0	0	30	11.972	148.580	160.582	+36	+36	+15	+47	+7	+24	
F	0	0	0	0	0	7.593	179.564	187.158	+7	-10	+11	+17	+0	+1	
M	0	0	0	0	0	1.149	142.959	144.109	+2	-7	+6	-7	-18	-12	
†	1.449.676	1.803.021	1.598.960	1.785.662	1.832.824	1.656.000	833.796								

tabella di dettaglio degli andamenti delle certificazioni per Anno Solare e Stagione Produttiva



dettaglio degli andamenti – certificazioni

PERIODO	hl produz. 2017	hl produz. 2018	hl produz. 2019	hl produz. 2020	hl produz. 2021	hl produz. 2022	hl produz. 2023	hl SA	TOTALI hl	Avanz % su anno precedente	Δ hl su anno precedente	MEDIA anno solare hl
gen – dic 2018	1.169.614 (81%)	275.810 (19%)	-	-	-	-	-	-	1.440.433	-	-	144.543
gen – dic 2019	65.191 (3,6%)	1.481.622 (82,6%)	247.095 (13,8%)	-	-	-	-	-	1.793.909	+25	+353.476	149.492
gen – dic 2020	5.922 (0,3%)	38.740 (2,1)	1.336.599 (71,9%)	475.343 (25,6%)	-	-	-	-	1.856.603	+4	+62.694	154.717
gen – dic 2021	447 (0,02%)	6.340 (0,33%)	14.318 (0,79%)	1.300.332 (71,44%)	498.634 (27,40%)	-	-	-	1.830.070	-2	-36.533	151.673
gen – dic 2022	-	509 (0,03%)	948 (0,06%)	9.629 (0,63%)	1.286.076 (74,82%)	421.623 (24,52%)	-	-	1.718.786	-6	-101.284	143.232
gen -dic 2023	-	-	-	358 (0,02%)	48.084 (2,96%)	1.213.663 (74,69%)	362.693 (22,32%)	240 (0,01%)	1.625.037	-5	-93.748	135.420
gen → 2024	- (0%)	- (0%)	- (0%)	- (0%)	30 (0,01%)	20.715 (4,21%)	471.103 (95,78%)	-	491.848	+2	+11.215	163.949

tabella riassuntiva degli andamenti delle certificazioni per Anno Solare e Stagione Produttiva

CERTIFICAZIONE MENSILE

(il dato mese in HL è la somma delle stagioni produttive per anno solare)

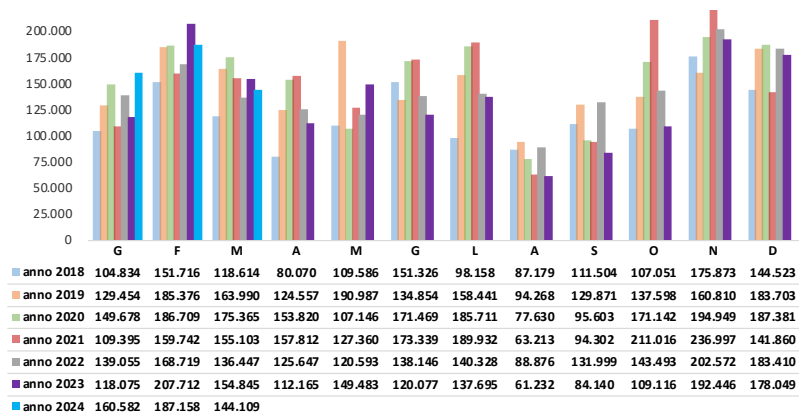

certificato dal 1° gennaio 2018 all'ultimo giorno del mese appena concluso
dati relativi a tabella pag.3

CONSORZIO PER LA TUTELA DEI VINI DOC DELLE VENEZIE
 rapporto mensile degli andamenti - mese di marzo 2024
 gli imbottigliamenti

	2017 hl	bottiglie (*)	2018 hl	bottiglie (*)	2019 hl	bottiglie (*)	2020 hl	bottiglie (*)	2021 hl	bottiglie (*)	2022 hl	bottiglie (*)	2023 hl	bottiglie (*)	TOTALI	bottiglie (*)	ANDAMENTI COMPARATIVI MENSILI					
																	Δ% su PERIODO ANNO PRECEDE NTE	sui mesi singoli anni precedenti				
																		Δ% su MESE 2023	Δ% su MESE 2022	Δ% su MESE 2021	Δ% su MESE 2020	Δ% su MESE 2019
2017	31.813	4.241.733	-	-	-	-	-	-	-	-	-	-	-	-	31.813	4.241.733						
G-M.18	237.567	31.675.600	-	-	-	-	-	-	-	-	-	-	-	-	237.567	31.675.600						
A	95.534	12.737.880	-	-	-	-	-	-	-	-	-	-	-	-	95.534	12.737.880						
M	109.328	14.577.073	-	-	-	-	-	-	-	-	-	-	-	-	109.238	14.577.073						
G	128.294	17.090.368	-	-	-	-	-	-	-	-	-	-	-	-	128.178	17.090.368						
L	119.408	16.132.657	-	-	-	-	-	-	-	-	-	-	-	-	120.995	16.132.657						
A	88.834	10.409.023	-	-	-	-	-	-	-	-	-	-	-	-	78.068	10.409.067						
S	124.600	16.674.133	-	-	-	-	-	-	-	-	-	-	-	-	125.056	16.674.133						
O	124.720	17.834.533	-	-	-	-	-	-	-	-	-	-	-	-	133.759	17.834.533						
N	107.097	14.279.600	29.300	3.906.667	-	-	-	-	-	-	-	-	-	-	136.397	18.186.267						
D	46.222	6.162.933	35.813	4.775.067	-	-	-	-	-	-	-	-	-	-	82.035	10.938.000						
G.12	47.455	6.327.333	80.135	10.684.667	-	-	-	-	-	-	-	-	-	-	127.590	17.012.000						
F	26.391	3.518.800	110.389	14.718.533	-	-	-	-	-	-	-	-	-	-	136.780	18.237.333						
M	7.819	1.042.533	139.904	18.653.867	-	-	-	-	-	-	-	-	-	-	147.723	19.696.400						
A	5.323	709.733	118.516	15.802.133	-	-	-	-	-	-	-	-	-	-	123.839	16.511.867						
M	6.674	889.867	160.459	21.421.200	-	-	-	-	-	-	-	-	-	-	167.333	22.311.067						
G	3.609	481.200	157.427	20.990.267	-	-	-	-	-	-	-	-	-	-	161.036	21.471.467						
L	2.430	324.000	160.528	21.403.733	-	-	-	-	-	-	-	-	-	-	162.958	21.727.733						
A	102	13.600	95.771	12.769.467	-	-	-	-	-	-	-	-	-	-	95.873	12.783.067						
S	0	0	152.887	20.384.933	-	-	-	-	-	-	-	-	-	-	152.887	20.384.933						
O	2.018	269.067	148.988	19.865.067	-	-	-	-	-	-	-	-	-	-	151.006	20.134.133						
N	0	0	121.506	16.200.800	20.731	2.764.133	-	-	-	-	-	-	-	-	142.237	18.964.933						
D	746	99.407	45.959	6.127.912	56.810	7.574.693	-	-	-	-	-	-	-	-	103.515	13.802.012						
G.20	45	5.964	33.184	4.424.503	69.455	9.260.656	-	-	-	-	-	-	-	-	102.683	13.691.123	-20				-20	
F	45	6.012	30.977	4.130.304	101.874	13.583.172	-	-	-	-	-	-	-	-	132.898	17.719.488	-11				-3	
M	237	31.585	17.938	2.391.704	118.885	15.851.341	-	-	-	-	-	-	-	-	137.060	18.274.631	-10				-7	
A	0	0	9.229	1.230.595	155.789	20.711.901	-	-	-	-	-	-	-	-	165.019	22.022.496	+0				+33	
M	0	0	3.182	424.239	165.163	22.021.751	-	-	-	-	-	-	-	-	168.345	22.445.989	+0				+1	
G	79	10.503	2.885	384.631	154.926	20.656.843	-	-	-	-	-	-	-	-	157.889	21.041.473	+0				-2	
L	6	800	2.223	296.392	194.384	25.917.892	-	-	-	-	-	-	-	-	196.613	26.215.084	+3				+21	
A	4.139	551.903	2.920	389.339	126.963	16.928.344	-	-	-	-	-	-	-	-	134.022	17.869.585	+6				+40	
S	738	98.445	622	82.904	148.428	19.790.371	-	-	-	-	-	-	-	-	149.788	19.971.720	+5				-2	
O	51	6.787	1.945	259.337	139.862	18.648.285	7.166	955.435	-	-	-	-	-	-	149.024	19.869.844	+5				-1	
N	47	6.227	424	56.483	86.685	11.558.041	50.698	6.759.733	-	-	-	-	-	-	137.854	18.380.484	+4				-3	
D	227	30.240	207	27.589	48.383	6.451.131	71.360	9.514.667	-	-	-	-	-	-	120.177	16.023.627	+5				+16	

2018

2019

2020

CONSORZIO PER LA TUTELA DEI VINI DOC DELLE VENEZIE
rapporto mensile degli andamenti - mese di marzo 2024

G.21	261	34.740	110	14.664	17.993	2.399.023	76.912	10.254.887	-	-	-	-	95.275	12.703.313	-7				-7	-25
F	5	600	372	49.645	12.290	1.638.723	124.908	16.654.400	-	-	-	-	137.575	18.343.368	-1				+4	+1
M	290	38.611	397	52.961	5.009	667.824	175.884	23.451.264	-	-	-	-	181.580	24.210.660	+11				+32	-23
A	0	0	404	53.821	6.132	817.659	160.279	21.370.508	-	-	-	-	166.815	22.241.988	+8				+1	+35
M	53	7.096	404	53.820	2.754	367.263	167.292	22.305.616	-	-	-	-	170.503	22.733.795	+6				+1	+29
G	6	751	194	25.868	2.926	390.199	220.083	29.344.456	-	-	-	-	223.210	29.761.273	+13				+41	+3
L	127	16.920	165	21.945	1.852	246.992	180.603	24.080.397	-	-	-	-	182.747	24.366.255	+9				-7	+12
A	0	0	0	0	44	5.877	118.766	15.835.40	-	-	-	-	118.810	15.841.284	+7				-11	+24
S	31	4.100	0	0	607	80.899	147.895	19.719.333	613	81.707	-	-	149.146	19.886.139	+6				+0	-2
O	0	0	0	0	471	62.761	124.135	16.551.327	16.197	2.159.600	-	-	140.803	18.773.688	+5				-6	-7
N	6	751	0	0	1.337	178.316	82.265	11.102.033	77.446	10.326.067	-	-	162.054	21.607.167	+6				+18	+14
D	44	5.833	0	0	347	46.277	27.839	3.711.916	84.142	11.218.912	-	-	112.372	14.982.939	+5				-6	+9
G.22	0	0	0	0	16	2.100	13.801	1.840.184	112.941	15.058.784	-	-	126.758	16.901.068	+33			+33	+23	-1
F	0	0	32	4.301	298	39.760	5.212	694.976	126.078	16.810.395	-	-	131.621	17.549.432	+11			-4	-1	-4
M	0	0	0	0	0	0	3.085	411.368	137.194	18.292.596	-	-	140.280	18.703.964	-4			-23	+2	-5
A	6	785	0	0	0	0	2.120	282.647	126.041	16.805.432	-	-	128.166	17.088.864	-9			-23	-22	+3
M	0	0	0	0	0	0	1.624	216.520	158.651	21.153.456	-	-	160.275	21.369.976	-9			-6	-5	-4
G	0	0	0	0	45	6.080	422	56.301	132.105	17.613.977	-	-	132.573	17.676.359	-16			-41	-16	-18
L	0	0	0	0	0	0	530	70.688	152.658	20.354.465	-	-	153.189	20.425.153	-16			-16	-22	-6
A	0	0	0	0	0	0	410	54.707	95.360	12.714.720	-	-	95.771	12.769.427	-16			-19	-29	+0
S	0	0	0	0	310	41.391	3.473	463.067	147.717	19.695.652	-	-	151.501	20.200.109	-14			+2	+1	-1
O	0	0	0	0	0	0	35	4.615	135.277	18.030.312	16.458	2.194.436	151.720	20.229.363	-12			+8	+2	+0
N	0	0	0	0	0	0	0	0	109.700	14.626.727	22.204	2.980.533	131.904	17.587.260	-13			-19	-4	-7
D	0	0	0	0	0	0	206	22.408	65.046	8.672.829	55.870	7.449.369	121.122	16.149.607	-12			+8	+1	-17
G.23	0	0	0	0	0	0	14	1.865	37.143	4.952.391	85.048	11.339.675	122.204	16.239.391	-4		-4	+28	+19	-4
F	0	0	0	0	0	0	76	10.155	24.537	3.271.601	116.024	15.469.912	140.638	18.751.668	+2		+7	+2	+6	+3
M	0	0	0	0	0	0	97	12.884	9.873	1.316.457	138.454	18.460.500	148.424	19.789.841	+3		+6	-18	+8	+0
A	0	0	0	0	0	0	5	671	5.089	678.573	115.739	15.431.869	120.833	16.111.113	+1		-6	-28	-27	-2
M	0	0	0	0	0	0	24	3.240	3.207	427.561	180.898	24.119.765	184.129	24.550.567	+4		+15	+8	+9	+10
G	0	0	0	0	0	0	588	78.373	1.668	222.404	180.466	24.062.172	182.722	24.362.949	+10		+38	-18	+16	+13
L	0	0	0	0	0	0	3.346	446.135	3.248	433.013	158.532	21.137.615	165.126	22.016.763	+9		+8	-10	-16	+1
A	0	0	0	0	0	0	3.640	485.272	393	52.373	106.791	14.238.851	110.824	14.776.496	+10		+16	-7	-17	+16
S	0	0	0	0	0	0	0	0	30	3.984	129.539	17.271.813	129.568	17.275.797	+7		-14	-13	-13	-15
O	0	0	0	0	0	0	0	0	703	93.677	124.338	16.578.443	136.501	18.200.097	+5		-10	-3	-8	-10
N	0	0	0	0	0	0	4.274	569.895	1.157	154.329	91.645	12.219.315	121.596	16.212.760	+4		-8	-25	-12	-15
D	0	0	0	0	0	0	0	0	625	83.359	50.585	6.744.620	98.819	13.175.819	+2		-18	-12	-18	-5
G.24	0	0	0	0	0	0	0	0	321	42.829	48.306	6.440.853	82.139	10.951.941	+36	+36	+3	+37	+27	+2
F	0	0	0	0	0	0	0	0	10	1.364	24.505	3.267.391	120.924	16.123.219	+5	+3	+10	+6	+9	+6
M	0	0	0	0	0	0	0	0	81	10.837	9.331	1.244.140	131.137	17.484.876	+1	-5	+0	-23	+3	-5
f	1.322.623	176.349.771	1.665.595	222.079.357	1.640.774	218.769.931	1.780.068	237.342.348	1.765.203	235.360.385	1.654.735	220.631.272	417.788	26.592.284						

tabella di dettaglio degli andamenti degli imbottigliamenti per Anno Solare e Stagione Produttiva - (*) numero di bottiglie calcolate rapportate volume lt 0,750

dettaglio degli andamenti - imbottigliamento

PERIODO	hl prod. 2017	hl prod. 2018	hl prod. 2019	hl prod. 2020	hl prod. 2021	hl prod. 2022	hl prod. 2023	TOTALI hl	Avanz % su anno precedente	Δ hl su anno precedente	MEDIA anno solare hl
gen - dic 2018	1.181.804 (94,7%)	65.113 (5,3%)	-	-	-	-	-	1.246.916	-	-	124.683
gen - dic 2019	102.567 (6,1%)	1.492.669 (89,2%)	77.541 (4,7%)	-	-	-	-	1.672.780	+34	+425.861	139.398
gen - dic 2020	5.613 (0,2%)	105.735 (6,1%)	1.510.799 (86,3%)	129.224 (7,4%)	-	-	-	1.751.372	+5	+78.595	145.948
gen - dic 2021	821 (0,04%)	2.045 (0,11%)	51.764 (2,81%)	1.607.862 (87,34%)	178.397 (9,68%)	-	-	1.840.889	+5	+89.517	153.407
gen - dic 2022	6 (0%)	32 (0%)	670 (0,04%)	30.919 (1,9%)	1.498.720 (92,24%)	94.533 (5,82%)	-	1.624.879	-11	-216.010	135.407
gen - dic 2023	-	-	-	12.064 (0,73%)	87.673 (5,28%)	1.478.059 (88,97%)	83.588 (5,03%)	1.661.384	+2	+36.505	138.449
gen → 2024	- (0%)	- (0%)	- (0%)	- (0%)	413 (0,10%)	82.143 (19,71%)	334.199 (80,19%)	416.755	+1	+5.489	138.918

tabella riassuntiva degli andamenti degli imbottigliamenti per Anno Solare e Stagione Produttiva

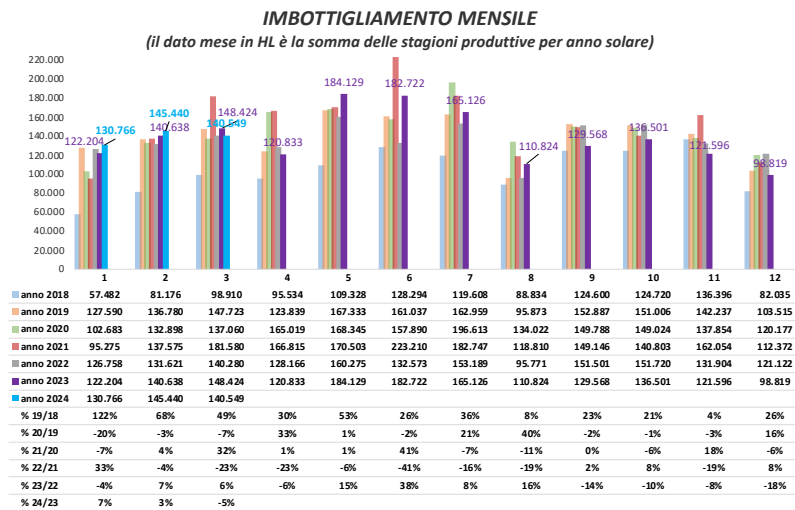

imbottigliato dal 1° gennaio 2018 all'ultimo giorno del mese appena concluso
dati relativi a tabella pag.5-6

I VOLUMI IMBOTTIGLIATI
dettaglio imbottigliato mese ed anno solare

mese	2017 hl	2018 hl	2019 hl	2020 hl	2021 hl	2022 hl	2023 hl	TOTALI hl	%
delle Venezie Pinot grigio	-	-	-	-	81	9.331	129.267	138.679	98,54
delle Venezie Pinot grigio frizzante	-	-	-	-	-	-	813	813	0,58
delle Venezie Pinot grigio spumante	-	-	-	-	-	-	1.057	1.057	0,75
delle Venezie Bianco	-	-	-	-	-	33	150	183	0,13
TOTALI	-	-	-	-	81	9.364	131.287	140.731	
%	-	-	-	-	0,1	6,7	93,3		

tabella di dettaglio delle produzioni imbottigliate nel Mese Corrente

progressivo anno solare 2022	2017 hl	2018 hl	2019 hl	2020 hl	2021 hl	2022 h	2023 h	TOTALI hl	%	complessivo anni precedenti							
										2020		2021		2022		2023	
										TOTALI	%	TOTALI	%	TOTALI	%	TOTALI	%
delle Venezie Pinot grigio	-	-	-	-	413	81.763	330.335	412.511	98,87	1.742.260	99,44	1.829.002	99,3	1.608.249	98,89	1.647.627	99,08
delle Venezie Pinot grigio frizzante	-	-	-	-	-	-	1.591	1.591	0,38	4.558	0,26	6.303	0,34	9.180	0,56	6.596	0,40
delle Venezie Pinot grigio spumante	-	-	-	-	-	380	2.273	2.653	0,64	4.554	0,26	5.584	0,3	7.451	0,46	7.161	0,43
delle Venezie Bianco	-	-	-	-	-	215	243	458	0,11	629	0,03	737	0,04	1.456	0,09	1.572	0,09
TOTALI	-	-	-	-	413	82.358	334.442	417.213		1.752.001		1.841.626		1.626.436		1.662.956	
%	-	-	-	-	0,10	19,74	80,16										

tabella di dettaglio delle produzioni imbottigliate nell'Anno Solare

BIANCO DOC DELLE VENEZIE

2024	CERTIFICATO									IMBOTTIGLIATO									complessivo anni precedenti					
	periodo	2017 hl	2018 hl	2019 hl	2020 hl	2021 hl	2022 hl	2023 hl	TOTALI	2017 hl	2018 hl	2019 hl	2020 hl	2021 hl	2022 hl	2023 hl	TOTALI	anno solare 2021		anno solare 2022		anno solare 2023		
																		Cert hl	Imb hl	Cert hl	Imb hl	Cert hl	Imb hl	
G	-	-	-	-	-	-	500	500	-	-	-	-	-	-	122	-	122	1.500	-	60	-	304	-	
F	-	-	-	-	-	-	746	746	-	-	-	-	-	-	60	93	153	60	-	-	194	-	248	
M	-	-	-	-	-	-	-	-	-	-	-	-	-	-	33	150	183	115	192	512	151	545	-	
A																	520	-	1.535	-	-	243		
M																	2.942	-	199	199	500	217		
G																	405	182	1.115	-	-	-		
L																	202	-	-	188	109	-		
A																	-	-	500	270	-	109		
S																	-	74	605	-	-	-		
O																	452	77	600	-	-	-		
N																	-	211	-	-	636	539		
D																	425	0,75	-	-	-	-		
f							1.246	1.246							215	243	458	6.612	737	5.126	1.001	2.287	1.356	

tabella riassuntiva degli andamenti di confronto certificato-imbottigliato per la tipologia Bianco DO delle Venezie

I VOLUMI, CERTIFICATI E IMBOTTIGLIATI in dettaglio, comparazione degli avanzamenti certificato-imbottigliato andamento per trimestri anni solari 2022 e 2023 (Pinot grigio)

	anno solare 2023				anno solare 2023			
	hl	certificazioni	imbottigliamenti	Δ (c-i)	hl	certificazioni	imbottigliamenti	Δ (c-i)
1 trimestre	mese							
	G	118.075	122.204	-4.369	160.582	130.766	+29.814	
	F	207.712	140.638	+67.074	189.011	145.440	+43.571	
	M	154.845	148.424	+6.421	144.109	140.549	+3.560	
	totale	480.633	411.266					
2 trimestre	A	112.165	120.833	-8.668				
	M	149.483	184.129	-34.646				
	G	120.077	182.722	-62.645				
	totale	381.725	487.684					
3 trimestre	L	137.696	165.126	-27.430				
	A	61.232	110.824	-49.592				
	S	84.140	129.568	-45.428				
	totale	283.068	405.518					
4 trimestre	O	112.116	136.501	-24.385				
	N	192.446	121.596	+70.850				
	D	178.049	98.819	+79.230				
	totale	482.611	356.916					
totale	1.625.037	1.661.384						

tabella comparativa degli andamenti certificazione-imbottigliamento relativa agli Anni Solari e dettaglio di andamento parziale sui trimestri

PINOT GRIGIO: I VOLUMI IMBOTTIGLIATI ANDAMENTO / ANDAMENTO PROGRESSIVO / ANNI SOLARI 2018 > 2022 PER STAGIONE PRODUTTIVA E CONGIUNTURA

STAGIONE PRODUTTIVA - TREND DEGLI IMBOTTIGLIAMENTI
 (il dato in HL rappresenta l'andamento di ogni singola stagione produttiva negli anni solari)



grafico di dettaglio dei trend di utilizzo di ogni Stagione Produttiva nell'imbottigliamento mensile sugli Anni Solari

ANNO SOLARE - COMPOSIZIONE IMBOTTIGLIAMENTO
 (il dato mese in HL è la somma in evidenza delle stagioni produttive)

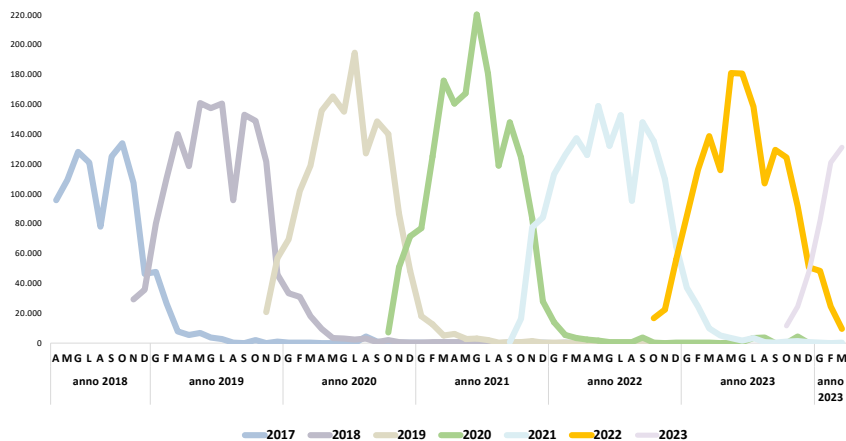

grafico relativo al confronto degli utilizzi nell'imbottigliamento mensile di ogni singola Stagione Produttiva negli anni solari

ANNO SOLARE - IMBOTTIGLIAMENTO COMPARATO
 (il dato in HL è la somma delle stagioni produttive per anno solare)



grafico relativo al confronto dell'imbottigliato mensile per ogni ogni Anno Solare in comparazione

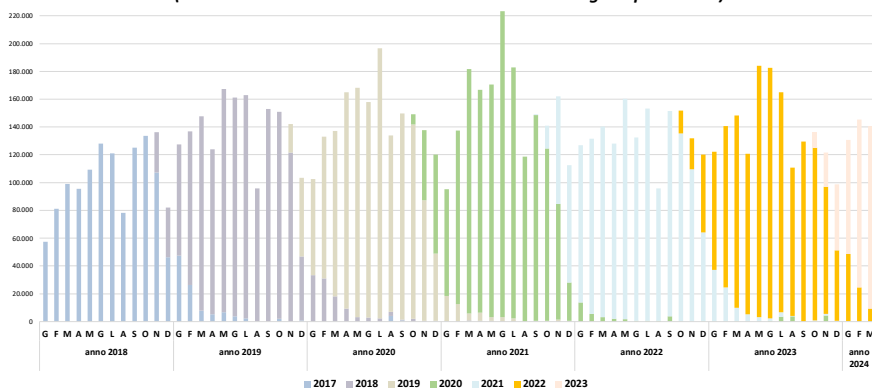

ANNO SOLARE - IMBOTTIGLIAMENTO IN PROGRESSIONE e MEDIO
(il dato mese in HL è la somma delle stagioni produttive per anno solare)

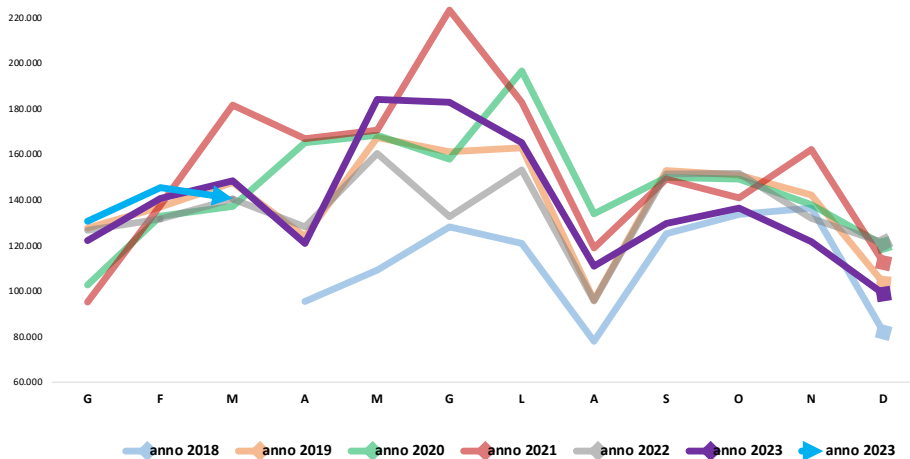

grafico relativo al confronto dell'imbottigliato cumulativo negli anni solari e confronto con l'andamento medio degli anni 2019-2022

Confronto mensile	% mese 2024 sulla media del mese 2019-2023	Confronto di avanzamento	% periodo 2024 sulla media del periodo 2019-2023
gennaio	+14% (+7.302 hl)	-	-
febbraio	+7% (+4.735 hl)	gennaio-febbraio	+10% (+25.401 hl)
marzo	-7% (+2.589 hl)	gennaio-marzo	+4% (+14.937 hl)
aprile		gennaio-aprile	
maggio		gennaio-maggio	
giugno		gennaio-giugno	
luglio		gennaio-luglio	
agosto		gennaio-agosto	
settembre		gennaio-settembre	
ottobre		gennaio-ottobre	
novembre		gennaio-novembre	
dicembre		gennaio-dicembre	

tabella comparativa degli andamenti del dato mensile e dell'avanzamento dell'anno al mese corrente con la media mensile e di periodo 2019-2022

Storico - Imbottigliamento nuova Stagione Produttiva nel relativo anno solare

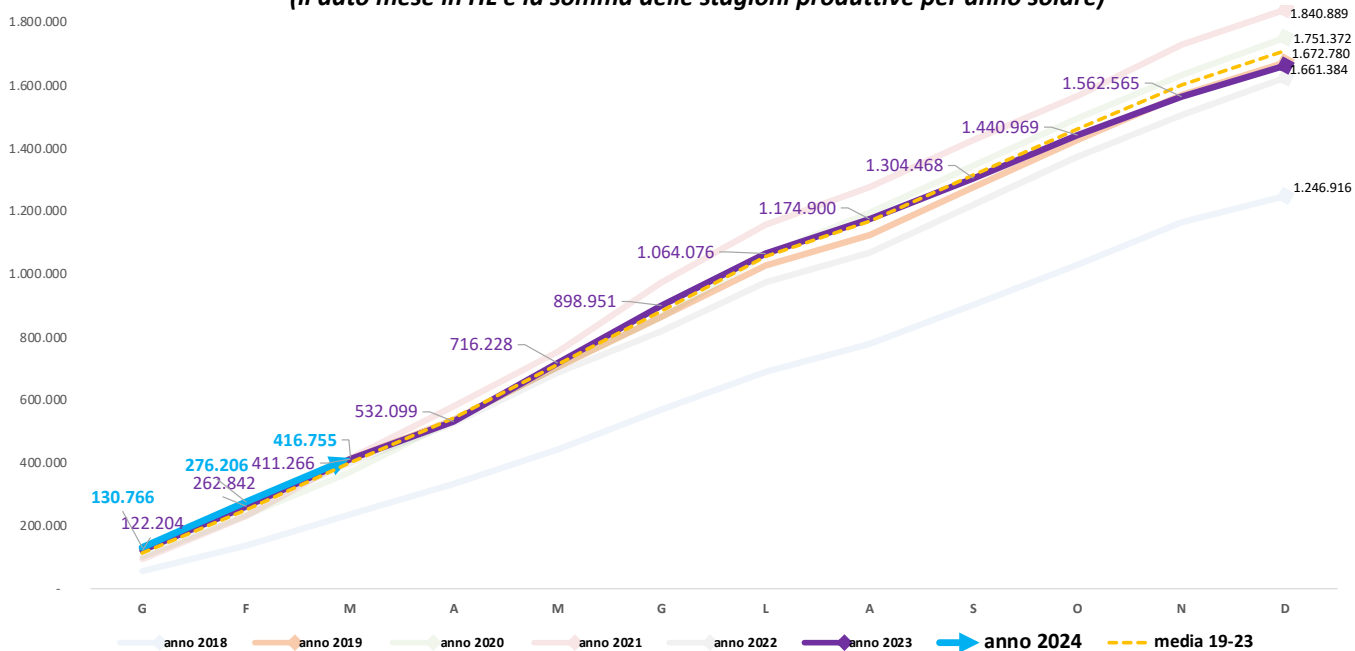
Stagione Produttiva	sett - dic del relativo anno hl	% su anno precedente
2017	31.813	-
2018	65.113	+104,67
2019	77.541	+19,09
2020	129.224	+66,65
2021	178.397	+38,05
2022	94.533	-47,01
2023	83.588	-11,58

tabella relativa al confronto di imbottigliamento di ogni singola nuova Stagione Produttiva nel relativo Anno Solare

I VOLUMI, ESTERO

andamento dei volumi di prodotto sfuso consegnati all'estero

Paese	anno solare 2024													Comlessivo Anni precedenti				
	G hl	F hl	M hl	A hl	M hl	G h	L hl	A hl	S hl	O hl	N hl	D hl	totale hl	2020	2021	2022	2023	
Germania	7.970	12.029	9.745												64.737	70.010	116.458	
UK	1.029	1.550	356												58.804	15.715	9.733	
Austria	2.319	1.074	2.122												12.915	19.073	12.424	
Canada	941	1.664	1.196												9.049	12.434	11.882	
Svizzera	250	875	400												4.866	478	3.024	
Belgio	509	774	-												1.539	1.040	5.581	
N Zelanda	-	-	-												481	-	-	
USA	5.764	3.359	4.556												36.550	29.580	32.489	
Francia	1.022	1.043	783												4.366	10.375	8.510	
Spagna	-	-	-												279	1.373	231	
Lituania	255	-	-												381	134	174	
Australia	-	-	-												4.074	247	1.929	
Russia	-	-	-												755	-	-	
Malta	-	-	-												-	-	-	
Bulgaria	-	-	-												-	156	-	
totale	20.058	22.368	19.158												192.793	198.795	161.065	203.132
% su mese 2023	+59	+47	-17															
% su gen → 2023	+59	+53	+21															
di cui (%)	2018	-	-												5	-	-	
	2019	-	-												86	2	-	
	2020	-	-												9	87	0	
	2021	-	-												-	11	3	
	2022	32	36	18											-	-	95	
	2023	68	64	82											-	-	-	2
% del mese sul totale	33	36	31															

tabella relativa agli hl di Pinot grigio consegnati all'estero e dettaglio dei paesi con relativa percentuale mensile e avanzamento in comparazione con l'Anno Solare precedente

I VOLUMI, FORMATI

andamento % dei principali formati su base Contrassegni di Stato consegnati alle Aziende

pezzi (n.)	anno solare 2024												storico anni solari precedenti					
	G %	F %	M %	A %	M %	G %	L %	A %	S %	O %	N %	D %	2018 %	2019 %	2020 %	2021 %	2022 %	2023 %
0,187	1,04	2,85	-										3,48	4,91	3,38	2,81	2,97	2,96
0,20	0,00	0,17	3,92										0,05	-	-	0,02	0,05	0,028
0,25	0,24	0,95	-										0,37	0,34	0,47	0,33	0,42	0,31
0,375	0,32	0,25	0,30										0,43	0,47	0,37	0,55	0,26	0,25
0,50	0,00	0,080	-										0,05	0,03	0,09	0,04	0,04	0,06
0,75	88,92	89,06	83,33										82,45	83,45	83,74	85,00	86,11	85,41
1,00	0,50	0,84	0,50										0,72	0,61	0,47	0,44	0,52	0,59
1,50	8,12	5,24	10,93										12,11	9,70	10,77	9,82	9,09	9,58
2,00	0,00	0,02	-										0,01	-	0,005	0,01	0,004	0,002
2,25	0,27	0,21	0,35										-	0,16	0,30	0,46	0,15	0,32
3,00	0,24	0,28	0,62										0,22	0,22	0,30	0,38	0,29	0,37
4,00	0,00	0,03	-										-	-	0,01	0,0026	0,007	0,0108
5,00	0,34	0,02	0,04										0,11	0,10	0,09	0,09	0,10	0,10

tabella relativa al confronto delle percentuali di utilizzo dei singoli formati basata sulle fascette (pezzi) consegnate alle Aziende e relativi quantitativi mensili con confronto sugli anni precedenti

si mantiene il trend degli anni solari 2018 > 2023 in cui più del 98% è rappresentato da quattro formati

ANDAMENTO CONTRASSEGNI AZIENDE ANNO SOLARE 2021-2023 (pezzi)

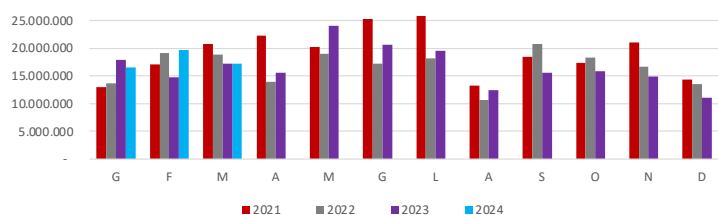

grafico relativo all'andamento mensile dei contrassegni consegnati (pezzi)